ANALIZA PRZESŁANIANIA BUDYNKU
ISTNIEJĄCEGO NA DZIAŁCE SĄSIEDNIEJ NR 22
RZUT PRZYZIEMIA
SKALA 1:200

WNIOSKI:
ANALIZA PRZEPROWADZONA DLA BUDYNKU SĄSIEDNIEGO (DZIAŁKA nr 22) WYKAZUJE ZACHOWANIE NORMATYWNEJ ODLEGŁOŚCI Z UWAGI NA PRZESŁANIANIE NOWOPROJEKTOWANEGO BUDYNKU (WT. par.13)

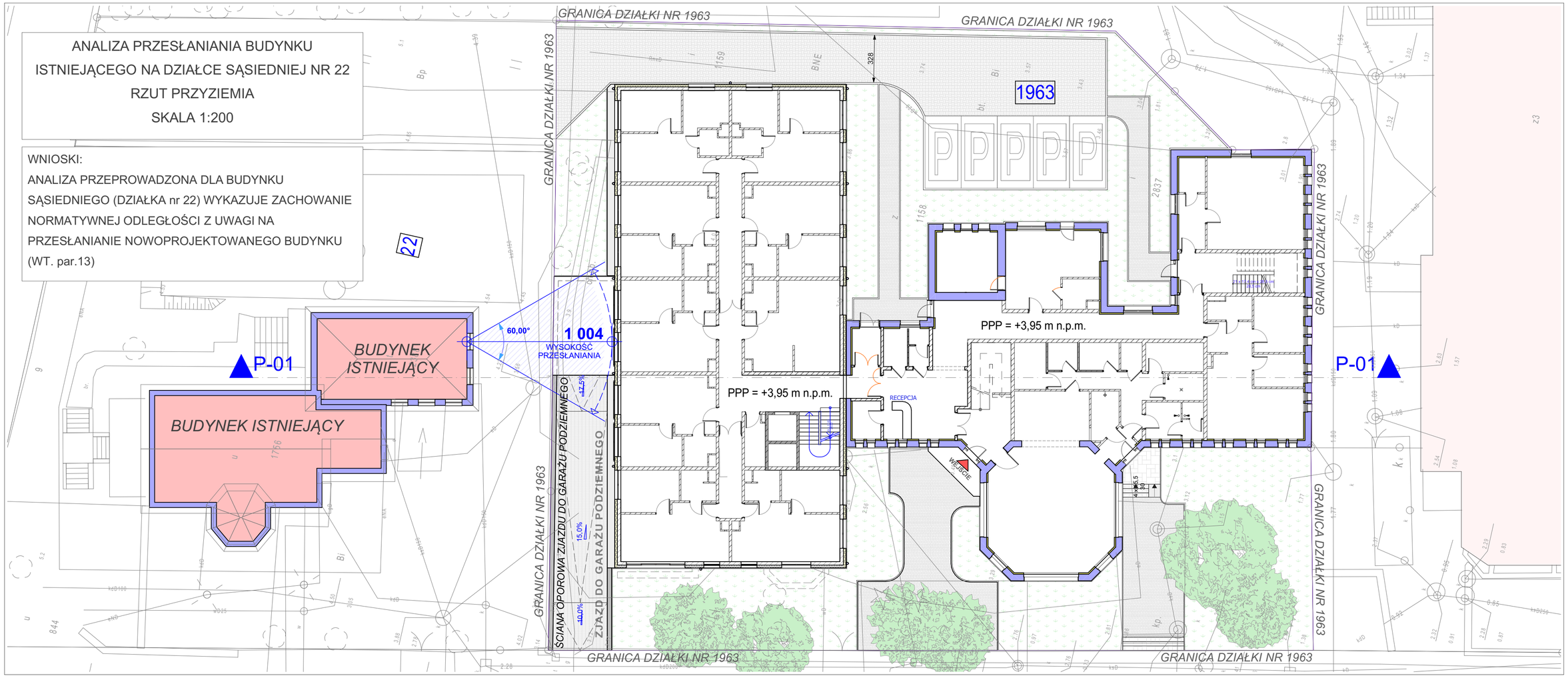

PRZEKRÓJ P-01
SKALA 1:200

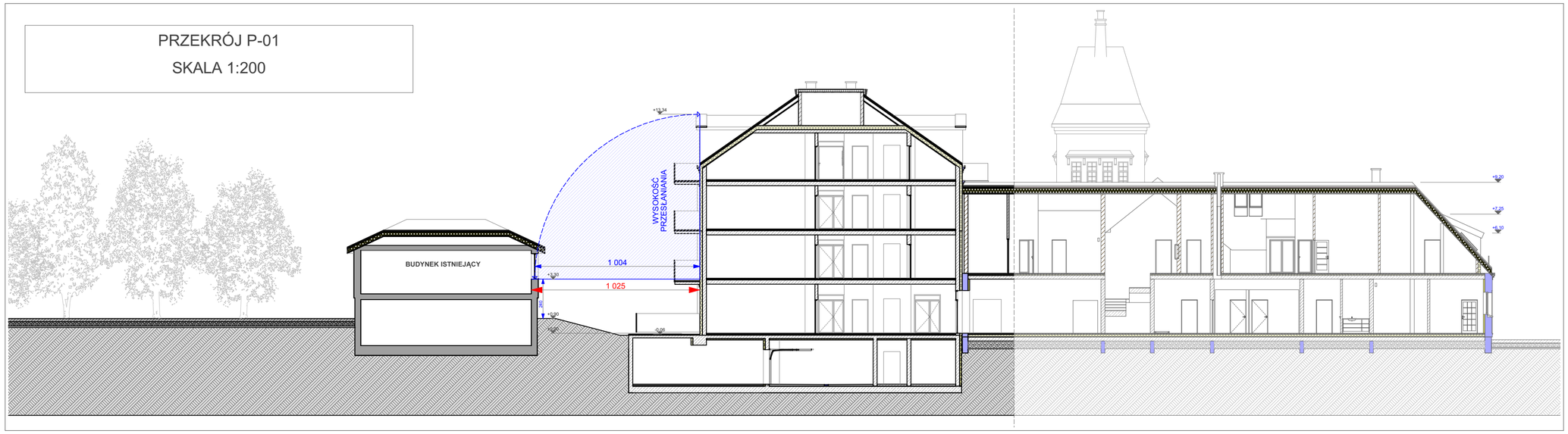

NAZWA ZADANIA:	CZĘŚCIOWA ROZBIÓRKA ORAZ PRZEBUDOWA i ROZBUDOWA BUDYNKU BYŁEGO ZAKŁADU PRZYRODOLECZNICZEGO WRAZ ZE ZMIANĄ SPOSOBU UŻYTKOWANIA NA BUDYNEK USŁUGOWY ZAKWATEROWANIA TURYSTYCZNEGO i REKREACYJNEGO ORAZ BUDOWA ZEWN. INSTALACJI GAZOWEJ
ADRES INWESTYCJI:	ul. Beniowskiego 1 76-270 USTKA DZ. NR 1963
INWESTOR:	"UZDROWISKO USTKA" SPÓŁKA z o.o. ul. Wczasowa 4 76-270 Ustka
JEDNOSTKA PROJEKTOWA:	pracownia projektowa C O L O S S E U M ul. Tuwima 3A/3 Słupsk 76-200
NAZWA RYSUNKU	ANALIZA PRZESŁANIANIA
BRANŻA: ARCHITEKTURA	AUTOR: mgr inż. arch. Krystian Kozioł upr. nr PO/KK/398/2011 spec. architektoniczna bez ograniczeń — PODPIS:
	SPRAWDZIŁ: mgr inż. arch. Dominika Skrobiszewska 53/POOKK/W/2018 spec. architektoniczna bez ograniczeń — PODPIS:
SKALA: 1:50	DATA: 20-06-2023 — RYS. NR: A.03