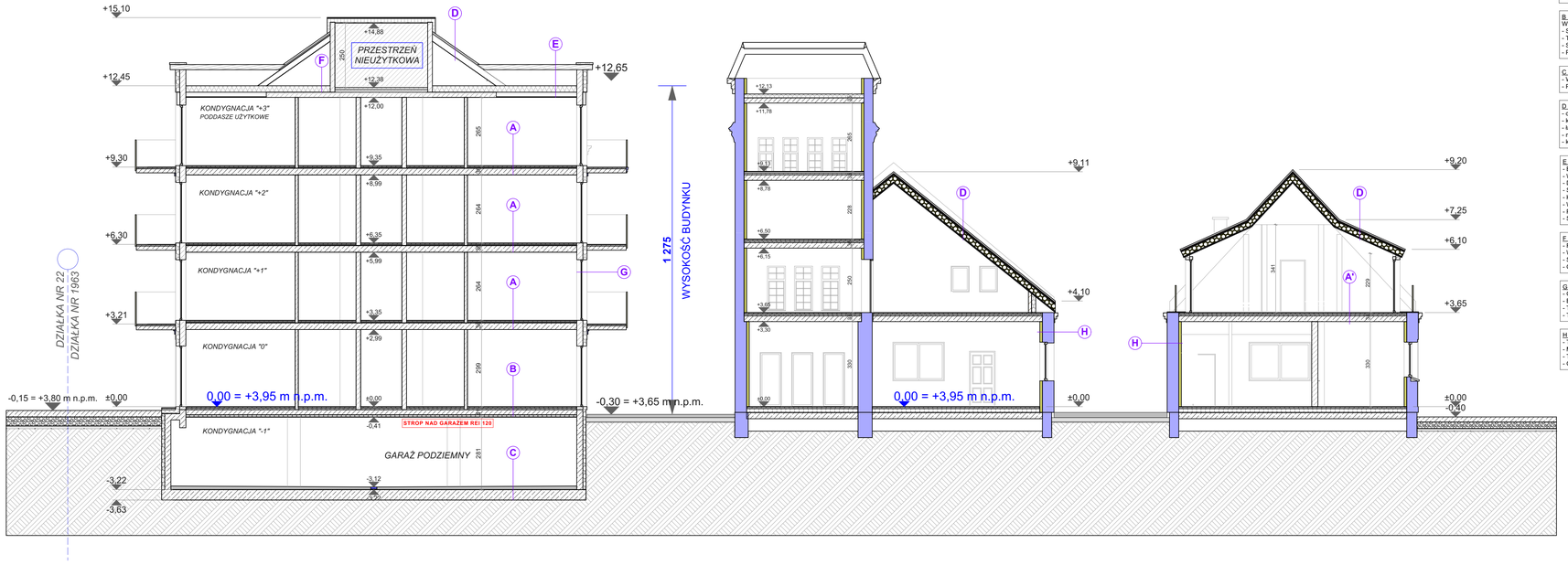

CZĘŚĆ PROJEKTOWANA

CZĘŚĆ ISTNIEJĄCA - PRZEBUDOWA

A.
- Wykończenie - gres / wykładzina dywanowa
- Szlichta cementowa - 5cm
- Styropian EPS 100-038 - 4cm
- Strop żelbetowy - 26cm
- Tynk cienkowarstwowy

B.
Wykończenie - gres / wykładzina dywanowa
- Szlichta cementowa - gr.5cm
- Termoizolacja - STEPROCK HD λ 0,039 - gr.6cm
- Strop żelbetowy - 20cm
- Płyty lamelowe FASROCK G λ 0,037- gr.8cm

C.
- Warstwa spadkowa - Beton gr. 10-14cm
- Płyta żelbetowa - gr. 40cm

D - wsp. przenikania ciepła
- dachówka ceramiczna
- kontrłaty 3 x 4 cm
- łaty 3 x 4 cm
- membrana wysokoparoprzepuszczalna
- krokwie

E.
- Blacha tytan-cynk na rąbek stojący
- Warstwa rozdzielająca - mata strukturalna
- Deskowanie pełne
- Szczelina wentylacyjna - 2cm
- Konstrukcja drewniana łukarny
- Wełna mineralna pomiędzy konstrukcją - 25cm
- Paroizolacja
- Sufit podwieszany w systemie suchej zabudowy

F.
- Folia paroprzepuszczalna
- Wełna mineralna MULTIROCK ROLL - gr. 25cm
- Strop żelbetowy - gr. 20cm
- Gładź gipsowo - wapienna

G - wsp. przenikania ciepła Uc = 0.17 W/m2K
- Gładź gipsowo - wapienna
- Beton komórkowy YTONG Energo - 24cm
- Termoizolacja - Styropian o wsp. λ 0,038 - gr. 15cm
- Tynk silikatowy

H.
- Tynk silikatowy
- Mur ceglany - ściana istniejąca
- Termoizolacja wewn. MULTIPOR o wsp.λ 0,042 - gr. 10cm
- Gładź gipsowo - wapienna

NAZWA INWESTYCJI:

CZĘŚCIOWA ROZBIÓRKA ORAZ PRZEBUDOWA i ROZBUDOWA BUDYNKU BYŁEGO ZAKŁADU PRZYRODOLECZNICZEGO WRAZ ZE ZMIANĄ SPOSOBU UŻYTKOWANIA NA BUDYNEK USŁUGOWY ZAKWATEROWANIA TURYSTYCZNEGO i REKREACYJNEGO ORAZ BUDOWA ZEWN. INSTALACJI GAZOWEJ

ADRES INWESTYCJI:

ul. Beniowskiego 1 76-270 USTKA DZ. NR 1963

INWESTOR:

"UZDROWISKO USTKA" SPÓŁKA z o.o. ul. Wczasowa 4 76-270 Ustka

JEDNOSTKA PROJEKTOWA:

pracownia projektowa C O L O S S E U M ul. Tuwima 3A/3 Słupsk 76-200

NAZWA RYSUNKU:

PRZEKRÓJ A-A

BRANŻA: ARCHITEKTURA

AUTOR: ***mgr inż. arch. Krystian Kozioł upr. nr PO/KK/398/2011*** *spec. architektoniczna bez ograniczeń*	PODPIS:
SPRAWDZIŁ: ***mgr inż. arch. Dominika Skrobiszewska 53/POOKK/V/2018*** *spec. architektoniczna bez ograniczeń*	PODPIS:

SKALA:	DATA:	NUMER RYS.:
1:100	***2023-06-28***	***RYS.16***