

PROJEKTOWANA  
KOLORYSTYKA OBIEKTU

- 1 TYNK SILIKATOWY np. StoColor  
KOLOR RAL 9010
- 2 KAMIENNA OKŁADZINA  
ELEWACYJNA  
KOLOR RAL 7012 lub wg prod.
- 3 TYNK SILIKATOWY np. StoColor  
KOLOR RAL 7016

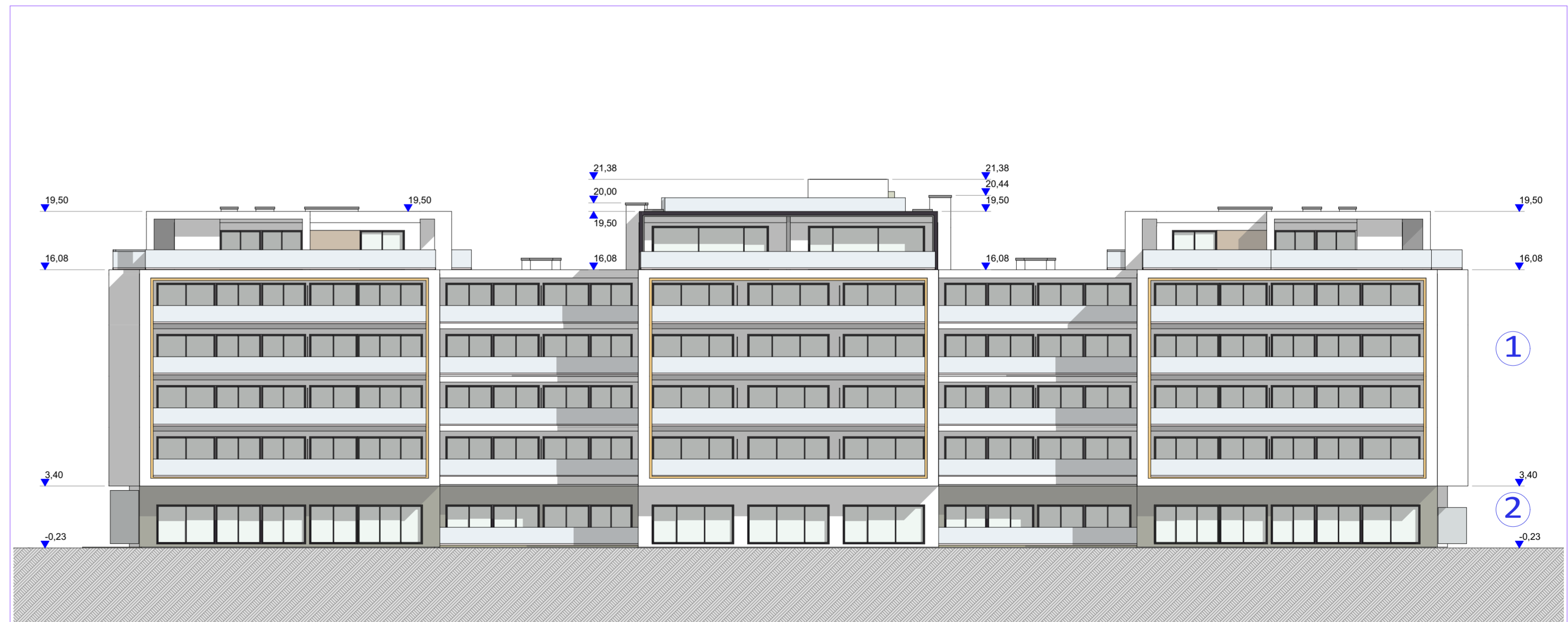

<p>NAZWA INWESTYCJI: <b>BUDYNEK USŁUG TURYSTYCZNYCH WRAZ Z ZEWNĘTRZNA INSTALACJĄ GAZU, WEWNĘTRZNA LINIA ZASILANIA, INSTALACJA KANALIZACJI DESZCZOWEJ ORAZ PRZYŁĄCZAMI WODOCIĄGOWYM, KANALIZACJI SANITARNEJ I DESZCZOWEJ</b></p>	
<p>ADRES INWESTYCJI: ul. NADBRZEŻNA 1 78-111 USTRONIE MORSKIE JEDNOSTKA: USTRONIE MORSKIE OBR. EWIDENCYJNY: 0029 USTRONIE MORSKIE DZIAŁKI NR: 28/16, 28/17, 29/6, 29/8, 30/2</p>	
IDENTYFIKATOR DZIAŁKI:	<p>320807_2.0029.28/16 320807_2.0029.28/17 320807_2.0029.29/6 320807_2.0029.29/8 320807_2.0029.30/2</p>
INWESTOR:	<p>SOKOŁOWO Spółka z o. o. ul. Aleja Wincentego Witosa 31 00-710 Warszawa</p>
JEDNOSTKA PROJEKTOWA:	<p>pracownia projektowa <b>COLOSSEUM</b> ul. Tuwima 3A/3 Słupsk 76-200</p>
<p>NAZWA RYSUNKU <b>ELEWACJE</b></p>	
AUTOR: arch. KRYSZTOF KOZIOL upr. nr PD/NK/086/2011 specj. architektoniczna bez ograniczeń	PODPIS:
SPRAWDZAJĄCY: arch. DOMINIKA SKROBISZEWSKA upr. prog. nr SP/POK/012/2018 specj. arch. bez ograniczeń	PODPIS:
SKALA:	<p>DATA: <b>2024-02-15</b></p>
	<p>RYS. NR <b>A.14</b></p>