

Przekrój K-01.1  
1:150

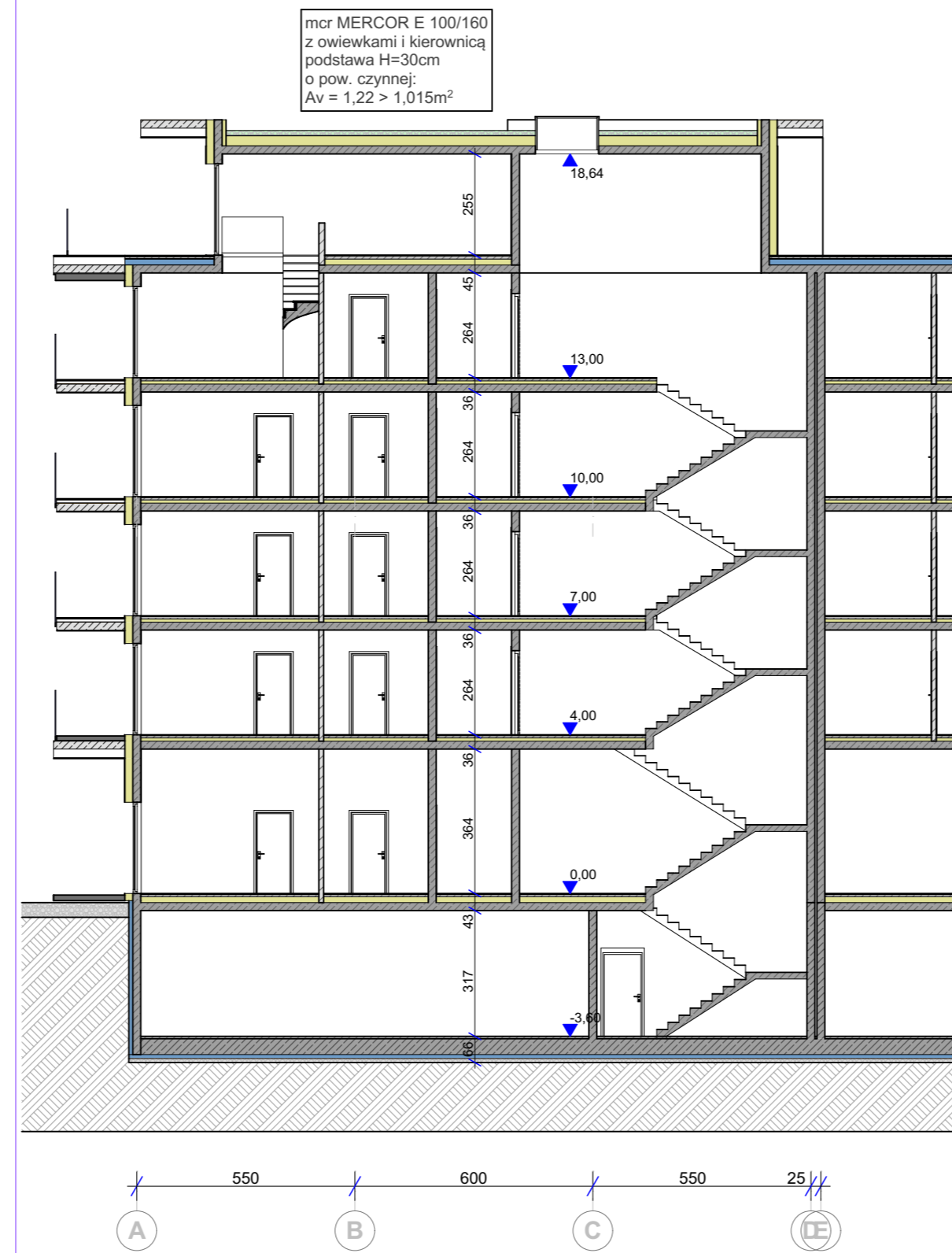

Przekrój K-02.1  
1:150

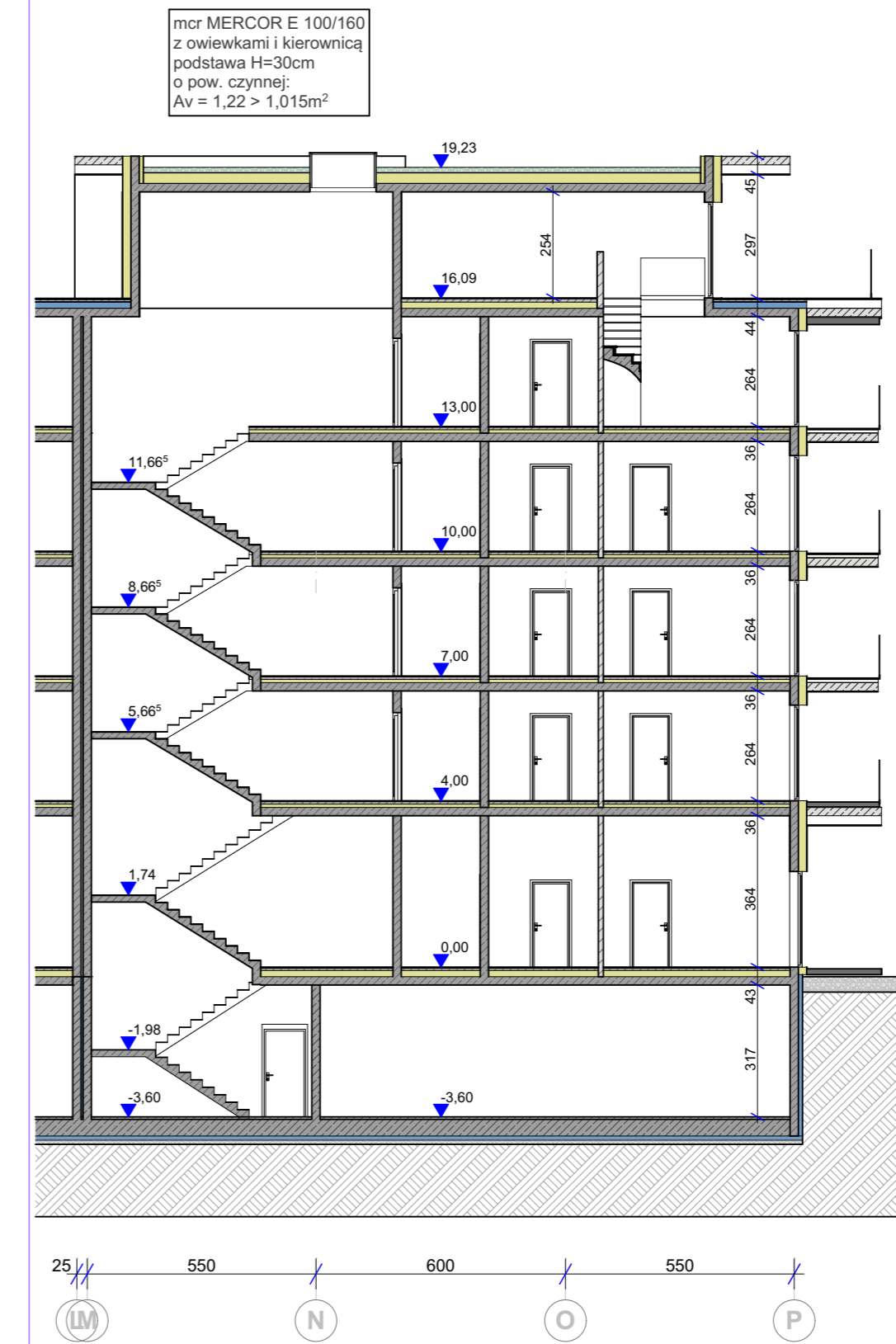

Przekrój K-03.1  
1:150

NAZWA INWESTYCJI: <b>BUDYNEK USŁUG TURYSTYCZNYCH WRAZ Z ZEWNĘTRZNĄ INSTALACJĄ GAZU, WEWNĘTRZNĄ LINIĄ ZASILANIA, INSTALACJĄ KANALIZACJI DESZCZOWEJ ORAZ PRZYŁĄCZAMI WODOCIĄGOWYM, KANALIZACJI SANITARNEJ I DESZCZOWEJ</b>		
ADRES INWESTYCJI: ul. NADBRZEŻNA 1 78-111 USTRONIE MORSKIE JEDNOSTKA: USTRONIE MORSKIE OBR. EWIDENCYJNY: 0029 USTRONIE MORSKIE DZIAŁKI NR: 28/16, 28/17, 29/6, 29/8, 30/2		
IDENTYFIKATOR DZIAŁKI:	320807_2.0029.28/16	320807_2.0029.28/17
	320807_2.0029.29/6	320807_2.0029.29/8
	320807_2.0029.30/2	
INWESTOR:	SOKOŁOWO Spółka z o. o. ul. Aleja Wincentego Witosa 31 00-710 Warszawa	
JEDNOSTKA PROJEKTOWA:	pracownia projektowa <b>C O L O S S E U M</b> ul. Tuwima 3A/3 Słupsk 76-200	
NAZWA RYSUNKU:	PRZEKRÓJ PIONOWY K-1, K-2, K-3	
AUTOR: arch. KRYSZTIAN KOZIOL upr. nr PO/KK/398/2011 spec. architektoniczna bez ograniczeń	PODPIS:	
SPRAWDZAJĄCY: arch. DOMINIKA SKROBISZEWSKA upr. proj. nr 53/PO/KK/2016 spec. arch. bez ograniczeń	PODPIS:	
SKALA: <b>1:150</b>	DATA: <b>2024-02-15</b>	RYŚ. NR: <b>A.13</b>